2026 해룡고 공학동아리

ESC

2401 신채원

OT PPT

목차

01 자기소개

02 활동 계획표

03 공유할 내용

04 놀자~!

자기소개

ESC 회원이 되신 것을 축하합니다~~~!!!!!!

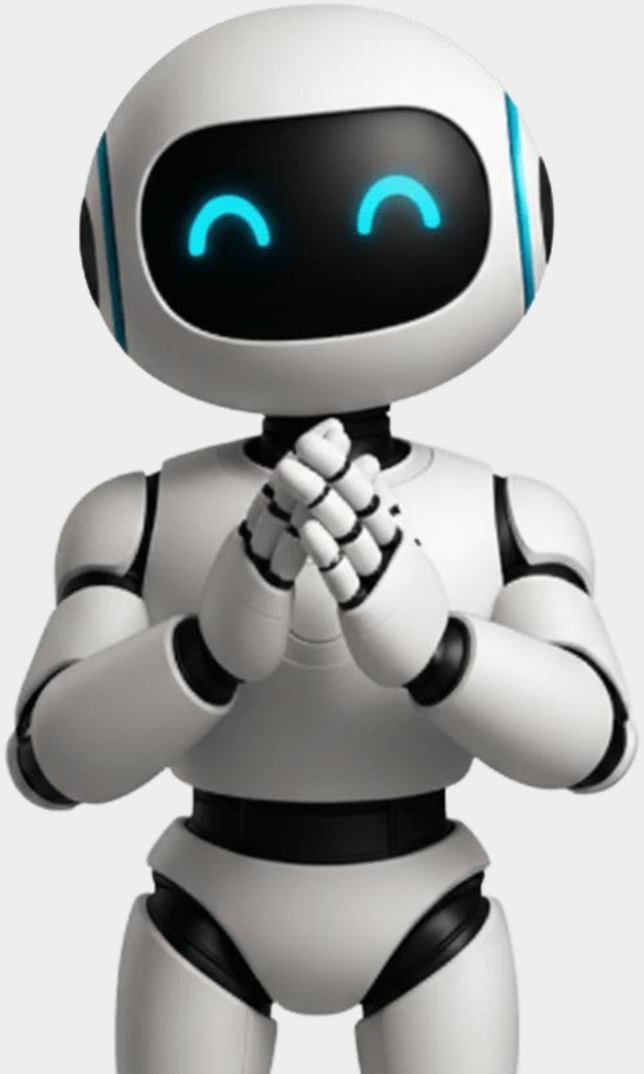

순서 랜덤으로 ~~

자기 학번 이름, MBTI, 취미,
좋아하는 것 등등 자유롭게 이야기하기

1학기 활동 계획표

날짜	활동 일정
2026. 3.18	1,2학년 동아리원 첫만남(자기소개, 과자파티, 활동방향소개 등등) !! 각자 오늘 소감, 앞으로의 다짐 등을 자유롭게 적어보세요 !!
2026. 3.25	AI 프롬프트 설계 실험 1차시(이론1)
2026. 4.1	AI 프롬프트 설계 실험 2차시(이론2)
2026. 4.8	AI 프롬프트 설계 실험 3차시 팀나누고 역할정하기(각자 어떤 설계를 할지 팀별로 계획세우는 단계)
2026. 4.15	AI 프롬프트 설계 실험 4차시 팀별 활동 시작
2026. 4.22	자습
2026. 4.29	중간고사
2026. 5.6	AI 프롬프트 설계 실험 4차시
2026. 5.13	AI 프롬프트 설계 실험 5차시 발표 및 간단한 AI 활용 가이드북 제작
2026. 5.20	토론활동 1차시 (역할 나누기, 책 선정)
2026. 5.27	토론활동 2차시 토론 준비 + 토론 시작 (자유토론)
2026. 6.10	토론 끝내기

현재 동아리 활동 계획표이며, 학교 일정 또는 동아리 일정에 따라 변경될 수 있음을 미리 알립니다.

(활동 계획표는 스프레드시트에서 볼 수 있음!)

추가적으로 동아리에서 **독서활동**을 진행할 수 있음.

아직 계획 수정 중인데, 1학기에 AI 프롬프트 설계 실험, 토론 활동, SSI 활동(공학 윤리) 진행할 예정입니다.

공유할 내용

01 동아리 시간에는 필기구를 포함하여 **개인 패드 또는 노트북**을 가지고 올 것!
학습지 만들어서 줄 수도 있음. (파일 또는 인쇄)

02 활동 일지 스프레드시트는 각자 동아리 시간에 **자신이 한 일**을 스스로 작성할 것! (미루면 까먹는다-.)

활동 일지 스프레드시트는 단톡에 공유할 예정입니다!!

03 담당 교사는 2학년 6반 담임선생님이자 지구과학 선생님이신 **오별선생님!** (2학년 교무실에 계십니다.)

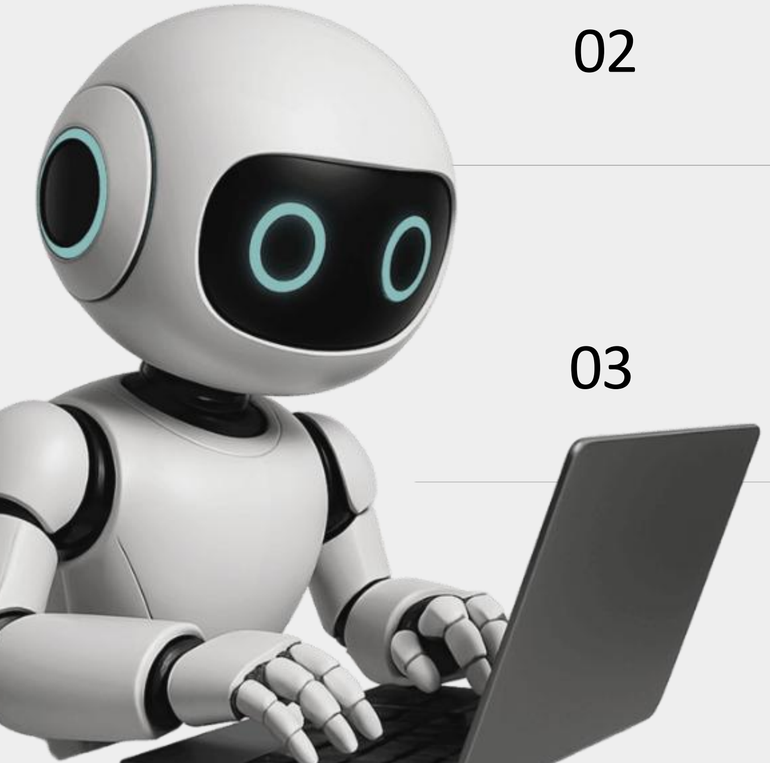

공유할 내용 22

ESC 동아리 개인 인스타 계정: hr._.esc_

* 활동 일지 스프레드시트랑 esc 웹사이트 링크는 카톡에 공유하겠습니다. *

⭐ **ESC 단톡방 규칙!!** ⭐

1.동아리 관련 외 **불필요한 이야기** 하지 말 것

2.공지 읽은 사람은 대답하지 말고, **체크표시**할 것 ☑️

3.개인적으로 궁금한 점은 단톡방에 보내지 말 것(**갠톡 문의**하기)

4.욕설, 비방하는 표현 사용금지(동아리 시간 포함입니다.)

--> 4번 어길 시 회장과의 면담이 생길수도 있어요. ^^

Thank You

1년 동안 잘 지내봅시다~!

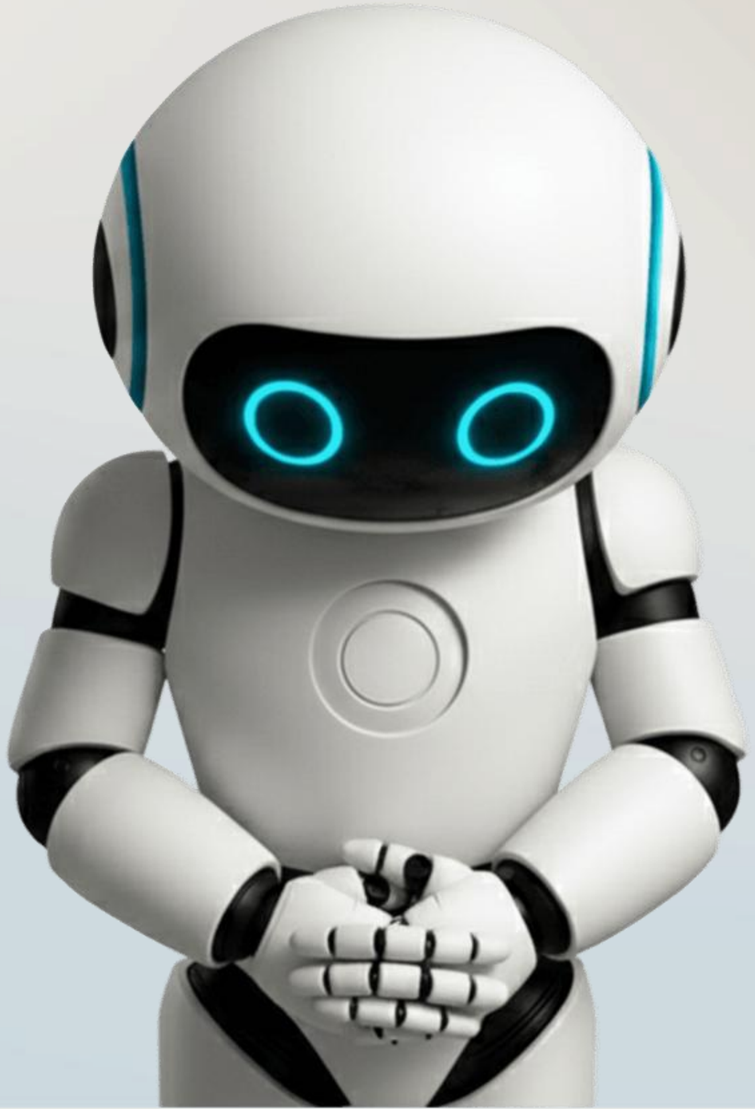

그 외에 궁금한 사항이 생긴다면 2-4으로
오시거나 회장한테 개인톡 바랍니다!

2401 신채원 | 2026.03.18 - 동아리 첫시간